

**Abgrenzung Planungsbereich**  
 ■■■ Abgrenzung Planungsbereich

**Bauland**  
 ■ § 40(3) Kerngebiet

**Nutzungsbeschränkungen**  
 ■ Naturgefahren  
 ■ Gefahrenzonenplanung (Forstgesetz)  
 ■ Grenze des Raumrelevanten Bereiches

**Vermessung**  
 AVT  
 — geplante Grundstücke  
 // zu löschende Grundgrenzen

FLÄCHENWIDMUNGSPLANÄNDERUNG: 25  
**SCHATTWALD**  
 RSc-17005-01

MASSTAB DETAILPLAN: 1:1.000

ARCHITEKTUR  
 WALCH UND PARTNER

Gemeinde **SCHATTWALD**

Gemeinde Nummer: **829**

Archivzahl Land Tirol:

Planbezeichnung:

Vorhanden  
 Neuerlassung  
 Änderung

FLÄCHENWIDMUNGSPLAN | ÄND. NR. 25

FW | GZL: DAT:

BEREICH: SCHATTWALD, GEMEINDE

BETROFFENE GRUNDSTÜCKE: 2752/1

GEMEINDERATS BESCHLUSS ÜBER DIE ÖFFENTLICHE AUFLAGE:  
 VOM 24.04.2017  
 ZUR ALLGEM. EINSICHT AUFGELEGEN:  
 gem. § 71 i.V.m. 64 TROG 2016  
 VOM 17.05.2017  
 BIS 15.06.2017

KATASTRALGEMEINDE:	SCHATTWALD
DATENHERKUNFT:	
Plangrundlage:	DKM des BEV, Okt. 16
Ergänzungen zur DKM:	-
Naturstandsaufnahme:	AVT, GZ.: 84894/17, 19.4.2017
Lage- u. Höhenplan:	-
Orthofoto:	-
Üö. Raumordnung:	-
Gefahrenzonen:	-
Überflutungsgebiet:	-
Bergrechtl. Festlegungen:	-
Waldnutzung:	-
Quellen:	-
Deponien u. Abföh.:	-
Denkmalschutz:	-
Trinkwasserversorgung:	-
Abwasserentsorgung:	-
Üö. Verkehrsnetz:	-
Üö. Energieversorgung:	-
Naturkundl. Bearbeitung:	-
Flächen- u. Geb.Nutzung:	-
sonst.:	FLÄWI: Ve1-2-829/2-10vA 10.3.2010

GEMEINDERATS BESCHLUSS ÜBER DIE GEÄNDERTE ÖFFENTLICHE AUFLAGE:  
 VOM .....  
 ZUR ALLGEM. EINSICHT AUFGELEGEN:  
 gem. § 71 i.V.m. 64 TROG 2016  
 VOM .....  
 BIS .....

ENDBESCHLUSS DES GEMEINDERATES.  
 VOM 24.04.2017

DER BÜRGERMEISTER:

RAUMORDNUNGSFACHLICHER PRÜFVERMERK:

VERMERK DER LANDESREGIERUNG:

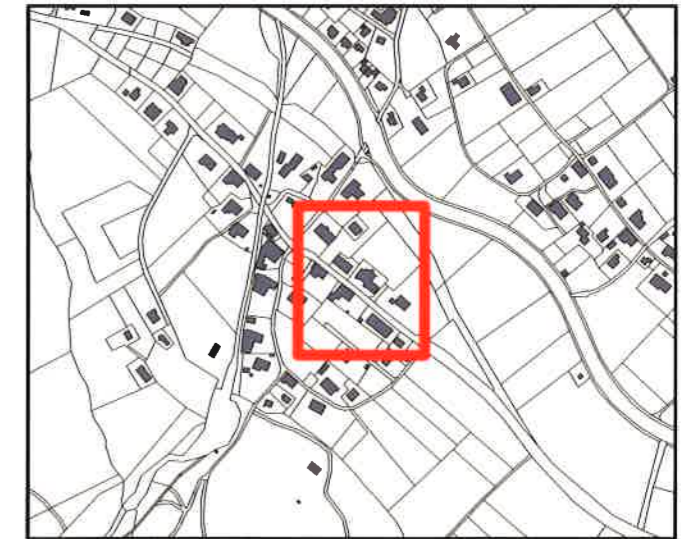

KUNDGEMACHT:  
 gem. § 71 i.V.m. 64 TROG 2016  
 VOM .....  
 BIS .....

DER BÜRGERMEISTER:

DER PLANVERFASSER:

ARCHITEKTUR  
 WALCH UND PARTNER

ZENTRALE REUTTE:  
 KÖG 22  
 6600 REUTTE  
 TEL.: +43-(0)5672-64242  
 FAX: +43-(0)5672-64242-44

ZWEIGSTELLE TELFS:  
 GRIESGASSE 5-7  
 6410 TELFS  
 TEL.: +43-(0)5262 64114  
 FAX: +43-(0)5262 64114-44  
 EMAIL: ARCHBUERO@WALCH.CO.AT

Datei: Q:\RO\FWSCHA\025\_Musikprobelokal

Gezeichnet, Blattgr.: r.schmid 0,125 m²

Plannummer: RSc-17005-01

Ort, Datum: Reutte 19.4.2017